COMUNE DI ROCCASTRADA

PIANO REGOLATORE GENERALE

PIANO STRUTTURALE

Progetto strutturale del territorio

centro dell'abitato | attrezzature scolastiche | attrezzature sanitarie | attrezzature sportive | parco minerario | attrezzature polifunzionali

nuovi parcheggi | attrezzature socio-culturali | verde attrezzato | parco urbano | centri religiosi | attività produttive

16e — Sticciano-Sticciano Scalo
Sintesi diagrammatica
delle proposte progettuali

dicembre 1997

scala 1:4.000

Gruppo di progettazione: dott. arch. Carlo Nepi progettista incaricato
dott. arch. Claudio Mancianti
dott. arch. Massimo Marini
dott. Giuseppe Monaci agronomo
dott. Franco Pioli geologo
dott. Umberto Gulina giurista

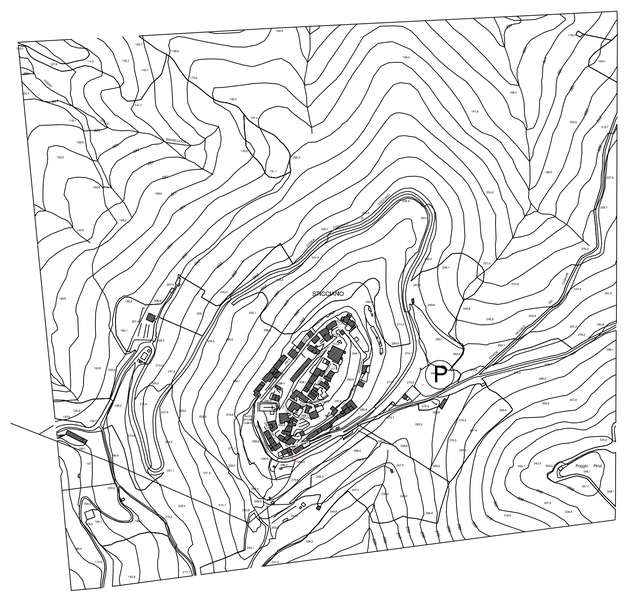

Sticciano - Sticciano Scalo

Sintesi diagrammatica delle proposte progettuali